UNIT AD - 1189x841

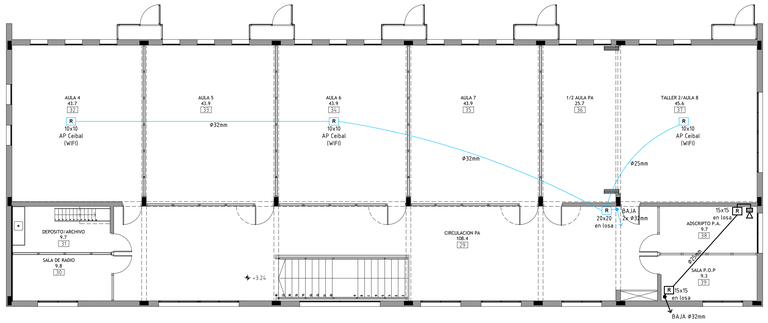

PLANTA ALTA - Escala 1:100

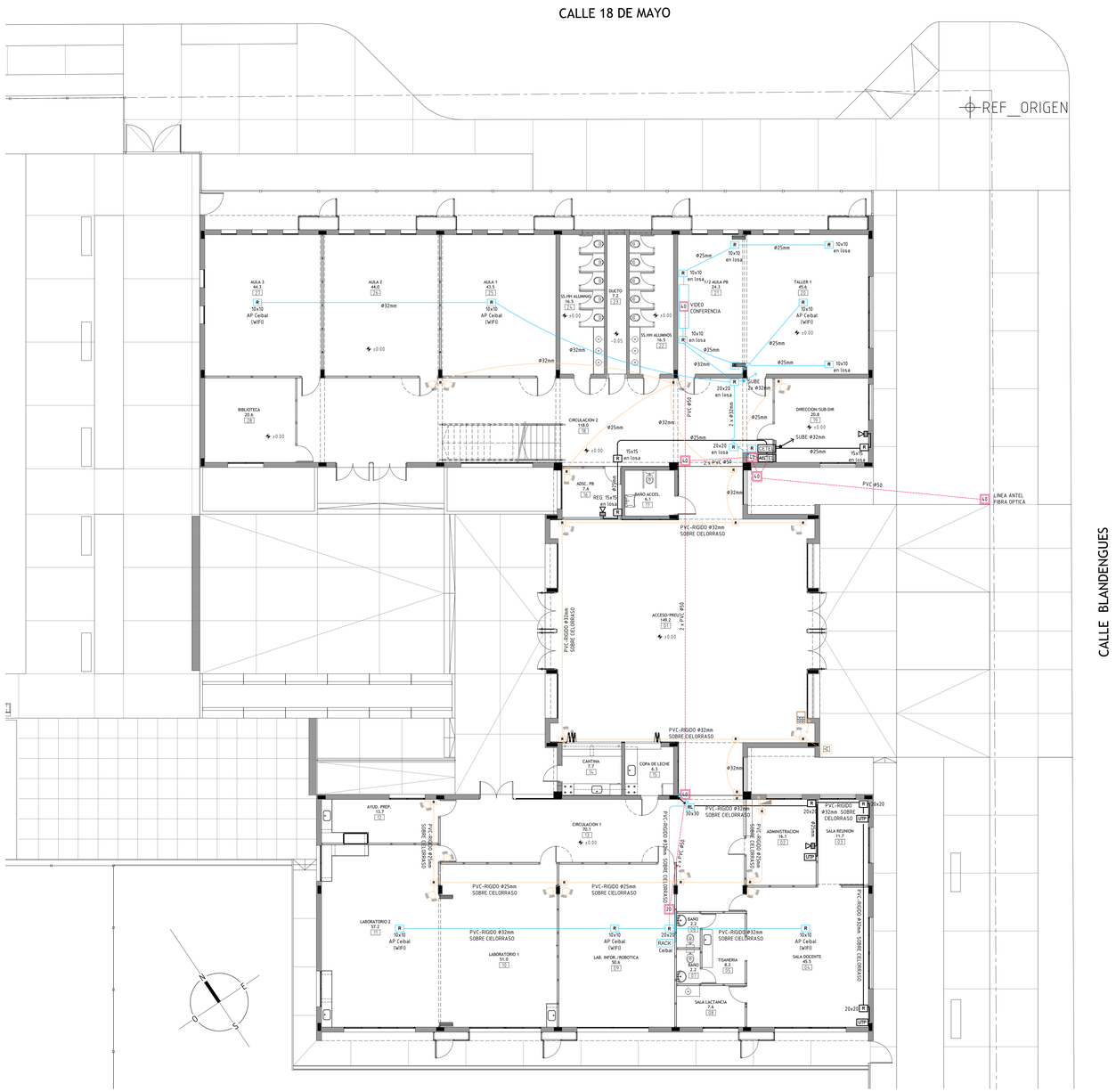

PLANTA BAJA - Escala 1:100

REFERENCIAS

ANTEL	ENLACE ANTEL
CETEL	CENTRAL TELEFÓNICA
	TOMA TELEFONICO
RACK	RACK s/MCP
	CENTRAL DE ALARMA
	TECLADO
	SIRENA EXTERIOR AUTOALIMENTADA CON CAJA METÁLICA
UTP	TERMINAL MODELO RJ45 O SEGUN EQUIPAMIENTO
	SENSOR DE MOVIMIENTO
PAR	PARLANTES
R	CAJA CONEXIONADO O REGISTRO
	PUNTO DE ACCESO WI-FI
	CONTRAPISO O SUBTERRANEA.
	EMBUTIDA
	SISTEMA DE ALARMA
	CANALIZACION DE CEIBAL
	CANALIZACION DE TELEFONIA Y FIBRA OPTICA

EL SISTEMA DE TELEFONÍA: DEBE SER ENTREGADO OPERATIVO CON CENTRAL TELEFÓNICA Y DERIVADOS SEGÚN LO INDICADO EN MEMORIA PARTICULAR.

EL SISTEMA DE ALARMA: SENSORES INTERIORES, CENTRAL, SIRENA, TECLADO, ETC. DEBERÁ QUEDAR OPERATIVO, SEGUN MEMORIA PARTICULAR.

NOTAS:

SALVO QUE SE INDIQUE LO CONTRARIO:

- TODAS LAS CAÑERÍAS EMBUTIDAS SERÁN EN PVC CORRUGADO.

-TODAS LAS CAÑERÍAS APARENTES SERÁN EN PVC RÍGIDO.

- TODAS LAS UBICACIONES SERÁN CONFIRMADAS CON LA SUPERVISIÓN DE OBRA.

- SE DEBERÁ CONFIRMAR CON LOS TÉCNICOS DEL PLAN CEIBAL LAS UBICACIONES DEL SERVIDOR, ACCES POINT, ETC.

- CEIBAL SOLO SE REALIZARÁN LAS CANALIZACIONES.

- TODOS LOS CAÑOS LLEVARAN BUJES EN SUS EXTREMOS.

- LAS FIJACIONES DE CAÑERÍA APARENTES CUANDO SE FIJEN A MAMPOSTERÍA SERÁ MEDIANTE TACOS DE EXPANSIÓN O TIROS METÁLICOS Y ACCESORIOS ESPECIFICO'S DE LA LÍNEA UTILIZADA

ANEP — AREA DE PROYECTOS
DIRECCIÓN SECTORIAL DE INFRAESTRUCTURA
CONSEJO DIRECTIVO CENTRAL

OBRA: LICEO N°4	LOCALIDAD: DEPARTAMENTO: ARTIGAS	FECHA:	DIBUJO:
CALLE: BLANDEGUES S/N	ARTIGAS	ESCALA:	NOGADAS
PLANO DE: INSTALACIONES TENSIONES DEBILES		LAMINA Nro:	
TELEFONIA/CEIBAL/ALARMA		L59	
ARQUITECTO:	FIRMA: E. COLUNGO	IT01	
A/TTE. de ARQTO.:	F. FERRARO		
TECNICO:	FIRMA:		
DIBUJANTE:			

ITDL_TENSIONES DEBILES_LICEO N°4_ART V22WS